

PORTRAIT DE COMMUNE

BLÉQUIN

COMMUNAUTÉ DE COMMUNES DU PAYS DE LUMBRES



INFORMATIONS GÉNÉRALES

Maire
Jean GARDIN
en 2025

Superficie
8,7 km²

Nombre d'habitants
485
en 2022

Densité de population
56 habitants / km²
en 2022

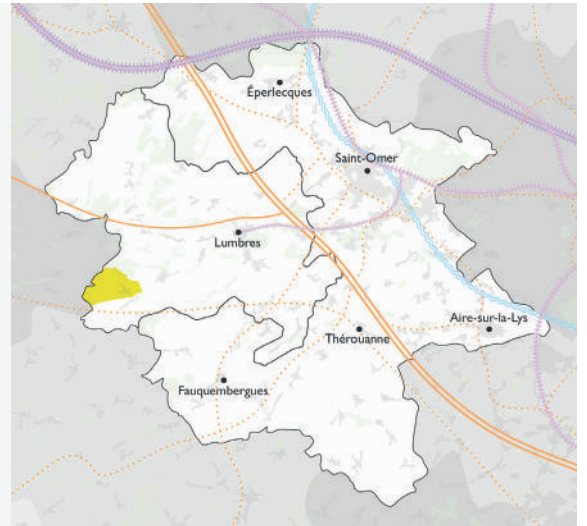

— Ligne à grande vitesse — Voie ferrée — Canal
— Autoroute A26 — Routes Nationales — Routes Departementales

VUE AÉRIENNE



Sources : INSEE, RP 2022. Crédit photo : © Carl Peterloff 2021

OCCUPATION DE L'ESPACE

☒ ☒ SUPERFICIE TOTALE
☒ ☒ **870 hectares (ha)**

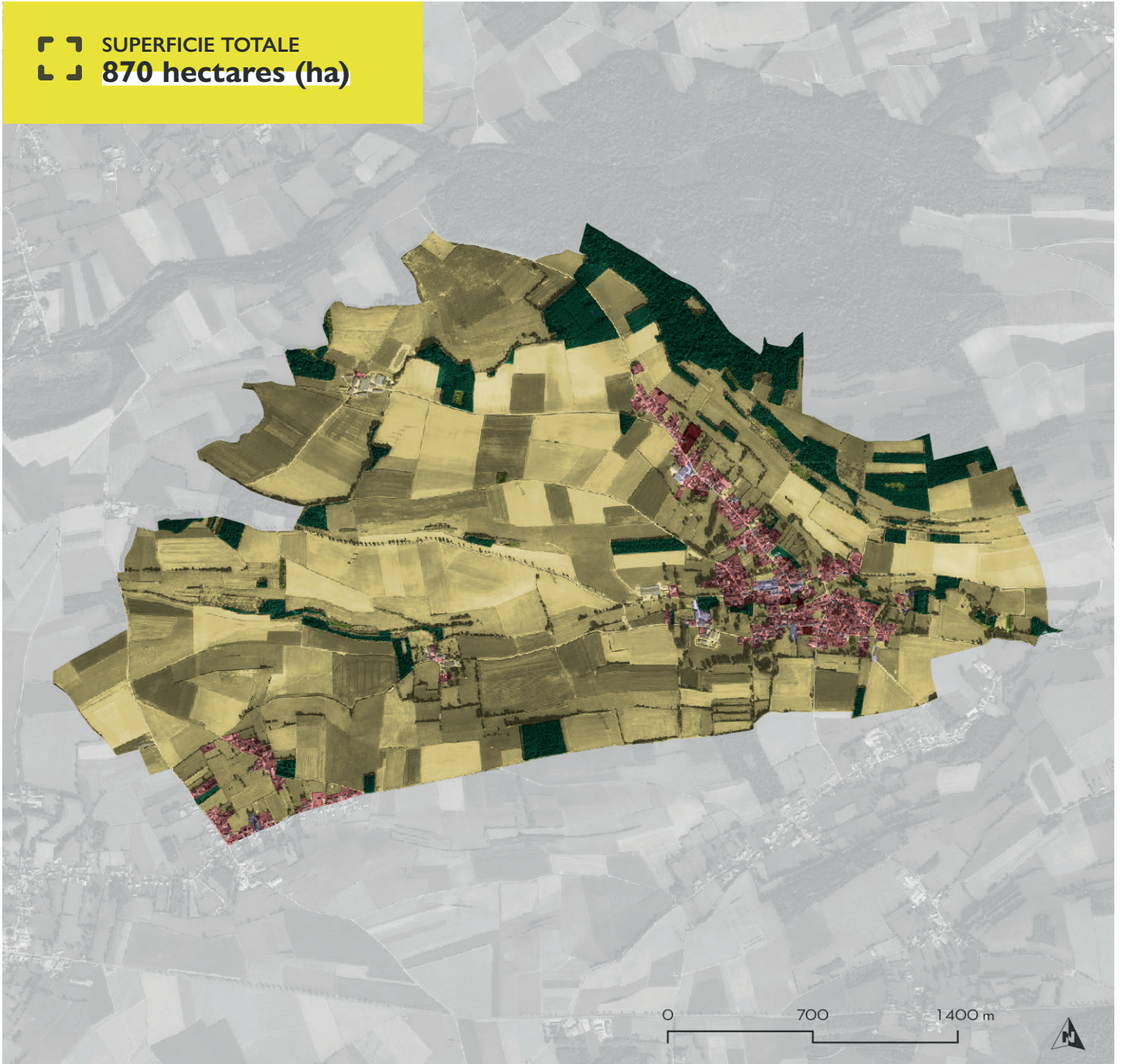

ESPACES NATURELS, AGRICOLES ET FORESTIERS (NAF)

🌳 FORESTIERS
91,7 ha soit 10,5%

🌾 AGRICOLES
718,6 ha soit 82,6%

🌿 NATURELS
4,3 ha soit 0,5%
dont surface en eau : **0,0 ha**

ESPACES URBANISÉS

🏠 HABITAT
37,5 ha soit 4,3%
soit 13 habitants/hectares

🏢 ACTIVITÉS
2,8 ha soit 0,3%
y compris carrières, mines, décharges
et chantiers

🛣️ INFRASTRUCTURE
13,5 ha soit 1,6%

🚶 URBANISÉ AUTRE
1,6 ha soit 0,2%

Source : Occupation du sol à deux dimensions (OCS2D) - Région Hauts-de-France - 2021

POPULATION

Évolution de la population :
-31 habitants
entre 2016 et 2022

Solde naturel :
+18 habitants
entre 2016 et 2022
39 naissances
21 décès

Solde migratoire apparent :
nombre d'arrivées moins les départs
-49 habitants
entre 2016 et 2022

Évolution de la population
entre 1990 et 2022 :
+117 habitants

Période durant laquelle la commune
a compté le plus d'habitants :
Avant 1931

Scolarisation des -18 ans :
123 personnes
en 2022

COMPOSITION DES MÉNAGES

180 ménages
+4
entre 2016 et 2022

dont :

Couples avec
enfant(s) :
84
en 2022

Couples
sans enfant :
50
en 2022

Personnes
seules :
41
en 2022

Familles
monoparentales :
0
en 2022

STRUCTURE PAR ÂGE

en 2022



Moins de 15 ans :
115 (24%)

de 15 à 29 ans :
53 (11%)

de 30 à 44 ans :
128 (26%)

de 45 à 59 ans :
81 (17%)

de 60 à 74 ans :
79 (16%)

75 ans et plus :
29 (6%)

HABITAT

PARC DE LOGEMENTS



197 logements
en 2022

-2
entre 2016 et 2022



1 appartement(s)
en 2022
soit 1%



196 maisons
en 2022
soit 99%



72 logements construits
avant 1970
soit 37%

STATUT D'OCCUPATION ET TYPOLOGIE DE LOGEMENTS



10% de locataires
89% de propriétaires
en 2022



69% de T5 ou plus
en 2022



4% de logements vacants
en 2022



0 logement(s) locatif(s)
social(aux)
en 2023



108 m² taille médiane des
logements
en 2023

MOBILITÉS



Nombre de véhicules particuliers :
573
dont **2%** de véhicules électriques
en 2024



22 km
depuis le centre de la commune jusqu'à la gare la plus proche



Taux de motorisation des ménages
93%
en 2022



Première destination professionnelle hors Pays de Saint-Omer :
Communauté d'agglomération du Boulonnais
en 2022



12%
des actifs habitent et travaillent dans la commune
en 2022

PART DES MOYENS DE TRANSPORT POUR SE RENDRE AU TRAVAIL

en 2022



Pas de déplacement :
7,7%

Marche à pied (ou rollers, patinette) :
1,5%

Vélo (y compris à assistance électrique) :
0%

Deux-roues motorisé :
0%

Voiture, camion ou fourgonnette :
89,9%

Transports en commun :
1%

ÉCONOMIE

TISSU ÉCONOMIQUE



7
établissements employeurs
en 2023
+2 depuis 2017



0
local(aux) commercial(aux)
dont 0 vacant(s)
en 2025



6
exploitation(s) agricole(s) sur la commune
en 2020
-1 depuis 2010

IMMOBILIER



8
logements autorisés à la construction
entre 2016 et 2023
dont 8 logements individuels



21
mutations immobilières
entre 2021 et 2023



Prix médian d'une maison par m² :
1 389 €
sur la période 2021 et 2023

POPULATION ACTIVE



35 emplois
en 2022
-12 depuis 2016



Taux d'activité des hommes
77%
en 2022



Taux d'activité des femmes
69%
en 2022



7,7%
de taux de chômage dans la zone d'emploi de Saint-Omer
en 2024



20 demandeurs d'emploi
inscrits à France Travail (cat. A,B,C)
au 4^{ème} trimestre 2024

ÉQUIPEMENTS



1 établissement(s) scolaire(s)
dont **1** établissement(s) du
1^{er} degré
en 2023



2

équipement(s) sportif(s)
pour 1 000 habitants
en 2023



0

équipement(s) socio-culturel(s)
pour 10 000 habitants
en 2023



Temps d'accès moyen à la
Maison France Services la plus
proche en voiture :
**entre 10 et 15
minutes**
en 2024



Part des locaux
raccordables à la fibre
optique
99,4%
en 2024

PATRIMOINE



0 bâtiment(s) protégé(s) au titre des Monuments
Historiques

19 éléments relevés à l'inventaire du patrimoine

0 site(s) inscrit(s) ou classé(s)

Présence d'un PLU(i) intégrant des prescriptions et
des préconisations patrimoniales

SOCIAL & SANTÉ



35
associations pour
1000 habitants
en 2024



Part de ménages fiscaux
non imposables
67,1%
en 2025



Part de patients de 17 ans et
plus sans médecin traitant :
5,7%
en 2024



5
allocataires du RSA
en 2023



Revenu médian :
20 320 €
en 2021



Temps d'accès théorique au médecin
généraliste le plus proche en voiture
entre 5 et 10 minutes
en 2023

ÉNERGIE



ENVIRONNEMENT

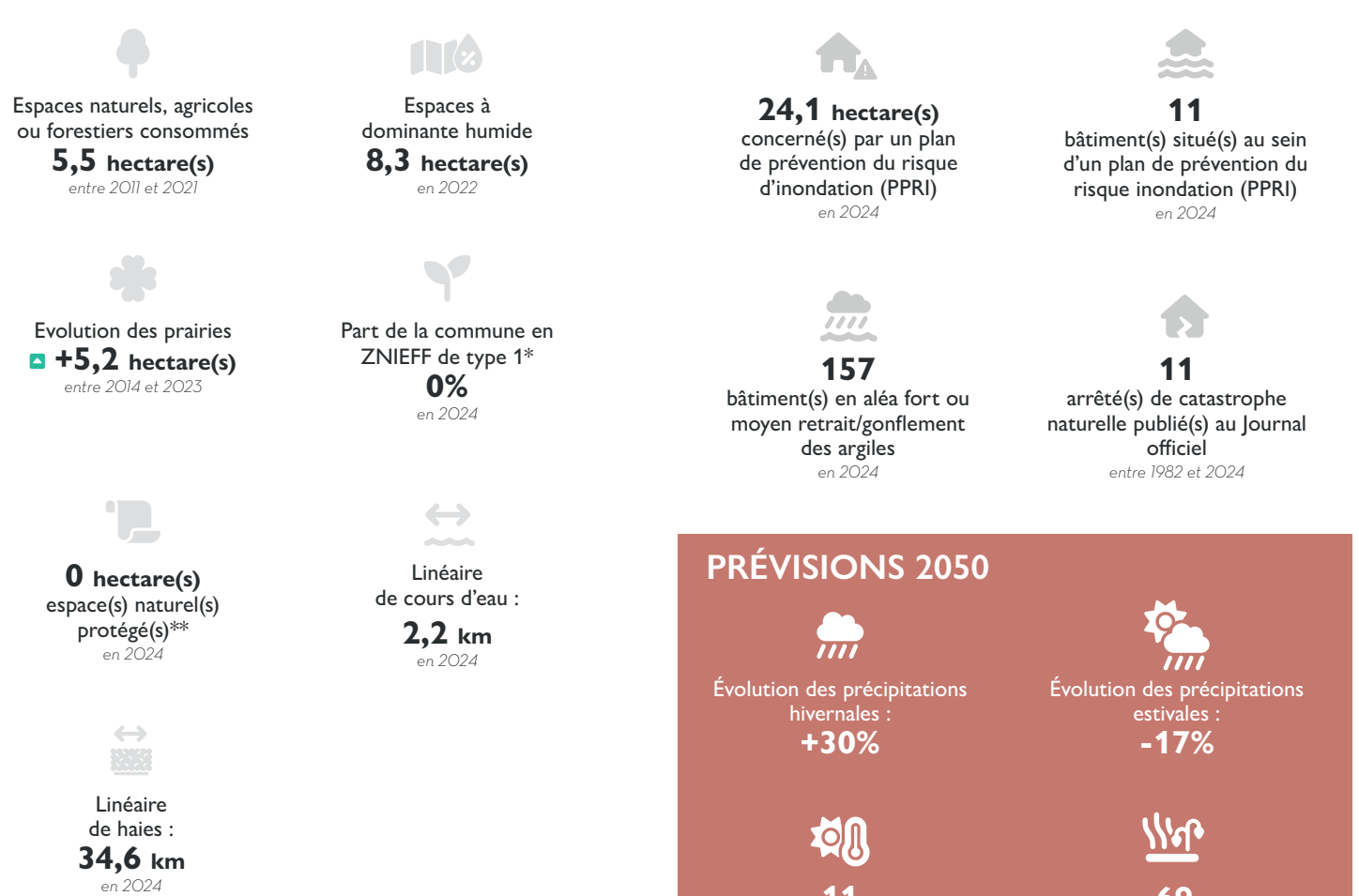

RISQUES



* ZNIEFF de type 1 : Les zones naturelles d'intérêts écologiques, faunistiques et floristiques sont des secteurs de grand intérêt biologiques ou écologiques qui abritent des espèces animales ou végétales patrimoniales (dont certaines espèces protégées) bien identifiées.

** Espaces naturels protégés : Arrêtés Préfectoraux de Protection Biotope, Réserves naturelles régionales et nationales, Natura 2000 et Réserve biologique.

Sources : ENEDIS-GRDF, Cythelia Energy (cadastre solaire), OpenStreetMap (emplacements des parkings), IGN (données bâtiments), MétéoFrance, Statistiques établies sur la période 2007-2020 / Agence, DGI Cadastre, AEAP SDAGE, ASP/IGN RPG, MNHN-INPN, IGN BD Topo, IGN BD Haie, DDTM62, DGI Cadastre, DGI Cadastre / Georisques-BRGM, Base Gaspar, MétéoFrance - Climadiag/Valeur haute 2050 précipitations hivernales, valeur basse 2050 précipitations estivales.

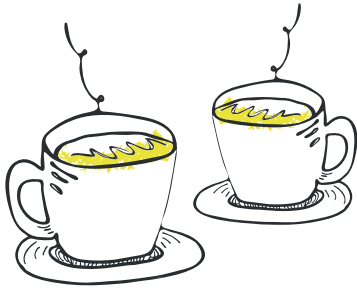

Association de loi 1901, L'Agence se tient à l'écoute des élus, des techniciens et des partenaires pour tous leurs projets. Seule agence d'urbanisme de France à intégrer un Pays d'art et d'histoire, elle dispose d'un Centre d'interprétation de l'architecture et du patrimoine qui se décline sur deux sites. Ceux-ci invitent les visiteurs à découvrir les richesses patrimoniales, architecturales et paysagères et les sensibilisent aux évolutions de leur cadre de vie.

On se (re)trouve :



L'Agence du Pays de Saint-Omer
Centre Administratif
Saint-Louis
Rue Saint-Sépulcre
62500 Saint-Omer
03.21.38.01.62
accueil@aud-stomer.fr

Les collaborateurs vous accueillent toute l'année du lundi au vendredi de 9h à 12h et de 14h à 17h.



Maison de l'Archéologie
6 place de la Morinie
62129 Théroüanne
06.43.85.15.47
maisons-pah@aud-stomer.fr
archeologie.aud-stomer.fr

En haute saison* :

- ▶ Mercredi, jeudi et vendredi de 10h à 12h et de 14h à 17h
- ▶ Samedi et dimanche de 14h à 17h.

Le reste de l'année :

- ▶ Mercredi, jeudi et vendredi de 14h à 17h.



Maison du Patrimoine
7 enclos Notre-Dame
62500 Saint-Omer
06.43.85.15.47
maisons-pah@aud-stomer.fr
patrimoine.aud-stomer.fr

En haute saison* :

- ▶ Mercredi, jeudi et vendredi de 10h à 12h et de 14h à 17h
- ▶ Samedi et dimanche de 14h à 17h.

Le reste de l'année :

- ▶ Mercredi, jeudi et vendredi de 14h à 17h.

* Des vacances de printemps aux vacances de la Toussaint (zone B)

