

PORTRAIT DE COMMUNE

ERNY-SAINT-JULIEN

COMMUNAUTÉ D'AGGLOMÉRATION DU PAYS DE SAINT-OMER



INFORMATIONS GÉNÉRALES

Maire
**Jean-Claude
DUPONT**
en 2025

Nombre d'habitants
337
en 2022

Superficie
5,43 km²

Densité de population
62 habitants / km²
en 2022

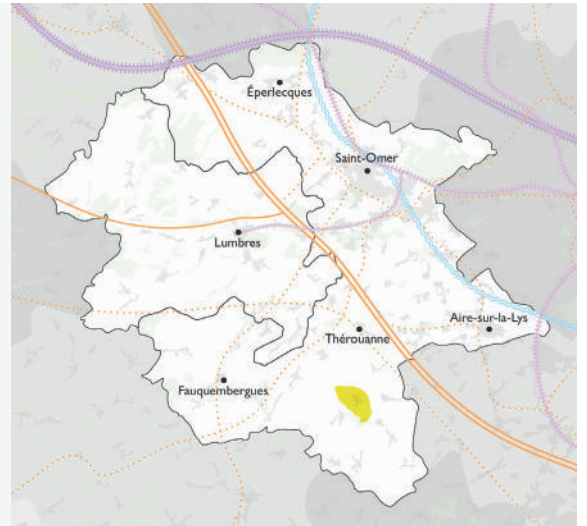

— Ligne à grande vitesse — Voie ferrée — Canal
— Autoroute A26 — Routes Nationales — Routes Departementales

VUE AÉRIENNE



Sources : INSEE, RP 2022. Crédit photo : © Carl Peterloff 2021

OCCUPATION DE L'ESPACE



ESPACES NATURELS, AGRICOLES ET FORESTIERS (NAF)

 **FORESTIERS**
63,2 ha soit 11,6%

 **AGRICILES**
424,0 ha soit 78,1%

 **NATURELS**
14,8 ha soit 2,7%
dont surface en eau : **0,1 ha**

ESPACES URBANISÉS

 **HABITAT**
24,8 ha soit 4,6%
soit 14 habitants/hectares

 **ACTIVITÉS**
8,6 ha soit 1,6%
y compris carrières, mines, décharges
et chantiers

 **INFRASTRUCTURE**
7,6 ha soit 1,4%

 **URBANISÉ AUTRE**
0,0 ha soit 0,0%

Source : Occupation du sol à deux dimensions (OCS2D) - Région Hauts-de-France - 2021

POPULATION



Évolution de la population :

+9 habitants

entre 2016 et 2022



Solde naturel :

-2 habitants

entre 2016 et 2022

25 naissances

27 décès



Solde migratoire apparent :

nombre d'arrivées moins les départs

+11 habitants

entre 2016 et 2022



Évolution de la population entre 1990 et 2022 :

+36 habitants



Période durant laquelle la commune a compté le plus d'habitants :

Avant 1931



Scolarisation des -18 ans :

73 personnes

en 2022

COMPOSITION DES MÉNAGES



127 ménages

-5

entre 2016 et 2022

dont :

Couples avec enfant(s) :

50

en 2022

Couples sans enfant :

39

en 2022

Personnes seules :

24

en 2022

Familles monoparentales :

15

en 2022

STRUCTURE PAR ÂGE

en 2022



Moins de 15 ans :

67 (20%)

de 15 à 29 ans :

58 (17%)

de 30 à 44 ans :

56 (17%)

de 45 à 59 ans :

61 (18%)

de 60 à 74 ans :

58 (17%)

75 ans et plus :

37 (11%)

HABITAT

PARC DE LOGEMENTS



154

logements en 2022

+1

entre 2016 et 2022



0

appartement(s) en 2022

soit 0%



153

maisons en 2022

soit 99%



78

logements construits avant 1970 soit 51%

STATUT D'OCCUPATION ET TYPOLOGIE DE LOGEMENTS



12%

de locataires

87%

de propriétaires en 2022



63%

de T5 ou plus en 2022



14%

de logements vacants en 2022



0

logement(s) locatif(s) social(aux) en 2023



100 m²

taille médiane des logements en 2023

MOBILITÉS



Nombre de véhicules particuliers :
409
dont **2%** de véhicules électriques
en 2024



15 km
depuis le centre de la commune jusqu'à la gare la plus proche



Taux de motorisation des ménages
93%
en 2022



Première destination professionnelle hors Pays de Saint-Omer :
Communauté d'agglomération de Béthune-Bruay, Artois-Lys Romane
en 2022



10%
des actifs habitent et travaillent dans la commune
en 2022

PART DES MOYENS DE TRANSPORT POUR SE RENDRE AU TRAVAIL

en 2022



Pas de déplacement :
4,1%

Marche à pied (ou rollers, patinette) :
2,4%

Vélo (y compris à assistance électrique) :
0%

Deux-roues motorisé :
0%

Voiture, camion ou fourgonnette :
93,5%

Transports en commun :
0%

ÉCONOMIE

TISSU ÉCONOMIQUE



5
établissements employeurs
en 2023
+2 depuis 2017



0
local(aux) commercial(aux)
dont **0** vacant(s)
en 2025



7
exploitation(s) agricole(s) sur la commune
en 2020
-2 depuis 2010

IMMOBILIER



4
logements autorisés à la construction
entre 2016 et 2023
dont **4** logements individuels



14
mutations immobilières
entre 2021 et 2023



Prix médian d'une maison par m²:
1 171 €
sur la période 2021 et 2023

POPULATION ACTIVE



12 emplois
en 2022
-12 depuis 2016



7,7%
de taux de chômage dans la zone d'emploi de Saint-Omer
en 2024



Taux d'activité des hommes
78%
en 2022



Taux d'activité des femmes
67%
en 2022



15 demandeurs d'emploi
inscrits à France Travail (cat. A,B,C)
au 4^{ème} trimestre 2024

ÉQUIPEMENTS



0 établissement(s) scolaire(s)
dont **0** établissement(s) du
1^{er} degré
en 2023



0
équipement(s) sportif(s)
pour 1 000 habitants
en 2023



0
équipement(s) socio-culturel(s)
pour 10 000 habitants
en 2023



Temps d'accès moyen à la
Maison France Services la plus
proche en voiture :
entre 10 et 15
minutes
en 2024



Part des locaux
raccordables à la fibre
optique
100%
en 2024

PATRIMOINE



0 bâtiment(s) protégé(s) au titre des Monuments
Historiques

37 éléments relevés à l'inventaire du patrimoine

0 site(s) inscrit(s) ou classé(s)

Présence d'un PLU(i) intégrant des préconisations
patrimoniales

SOCIAL & SANTÉ



24
associations pour
1000 habitants
en 2024



Part de ménages fiscaux
non imposables
62,6%
en 2025



Part de patients de 17 ans et
plus sans médecin traitant :
5,1%
en 2024



5
allocataires du RSA
en 2023



Revenu médian :
19 540 €
en 2021



Temps d'accès théorique au médecin
généraliste le plus proche en voiture
- de 5 minutes
en 2023

ÉNERGIE



ENVIRONNEMENT

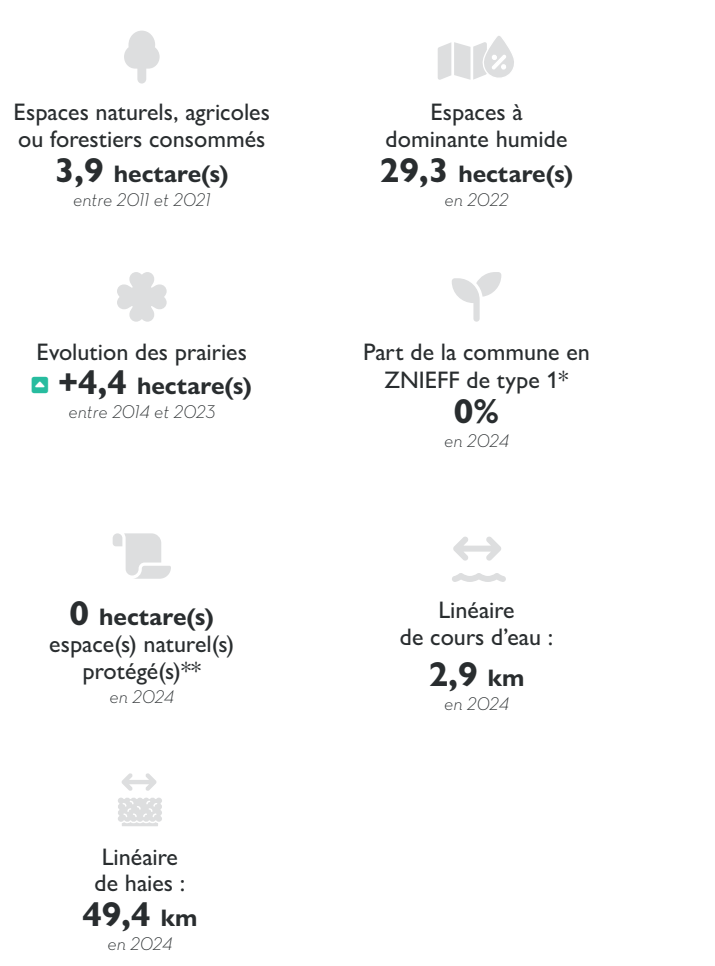

RISQUES

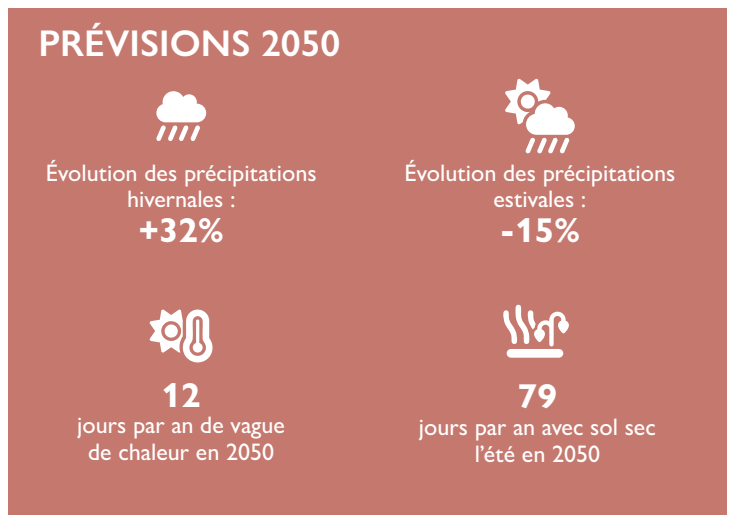

* ZNIEFF de type 1 : Les zones naturelles d'intérêts écologiques, faunistiques et floristiques sont des secteurs de grand intérêt biologiques ou écologiques qui abritent des espèces animales ou végétales patrimoniales (dont certaines espèces protégées) bien identifiées.
 ** Espaces naturels protégés : Arrêtés Préfectoraux de Protection Biotope, Réserves naturelles régionales et nationales, Natura 2000 et Réserve biologique.
 Sources : ENEDIS-GRDF, Cythelia Energy (cadastre solaire), OpenStreetMap (emplacements des parkings), IGN (données bâtiments), MétéoFrance, Statistiques établies sur la période 2007-2020 / Agence, DGI Cadastre, AEAP SDAGE, ASP/IGN RPG, MNHN-INPN, IGN BD Topo, IGN BD Haie, DDTM62, DGI Cadastre, DGI Cadastre / Georisques-BRGM, Base Gaspar, MétéoFrance - Climadiag/Valeur haute 2050 précipitations hivernales, valeur basse 2050 précipitations estivales.

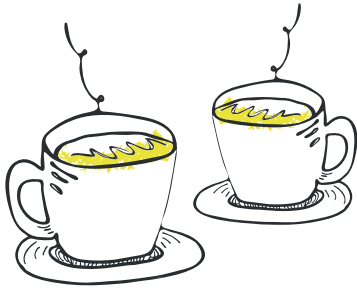

Association de loi 1901, L'Agence se tient à l'écoute des élus, des techniciens et des partenaires pour tous leurs projets. Seule agence d'urbanisme de France à intégrer un Pays d'art et d'histoire, elle dispose d'un Centre d'interprétation de l'architecture et du patrimoine qui se décline sur deux sites. Ceux-ci invitent les visiteurs à découvrir les richesses patrimoniales, architecturales et paysagères et les sensibilisent aux évolutions de leur cadre de vie.

On se (re)trouve :



L'Agence du Pays de Saint-Omer
Centre Administratif
Saint-Louis
Rue Saint-Sépulcre
62500 Saint-Omer
03.21.38.01.62
accueil@aud-stomer.fr

Les collaborateurs vous accueillent toute l'année du lundi au vendredi de 9h à 12h et de 14h à 17h.

Maison de l'Archéologie
6 place de la Morinie
62129 Théroüanne
06.43.85.15.47
maisons-pah@aud-stomer.fr
archeologie.aud-stomer.fr

En haute saison* :

- ▶ Mercredi, jeudi et vendredi de 10h à 12h et de 14h à 17h
- ▶ Samedi et dimanche de 14h à 17h.

Le reste de l'année :

- ▶ Mercredi, jeudi et vendredi de 14h à 17h.

Maison du Patrimoine
7 enclos Notre-Dame
62500 Saint-Omer
06.43.85.15.47
maisons-pah@aud-stomer.fr
patrimoine.aud-stomer.fr

En haute saison* :

- ▶ Mercredi, jeudi et vendredi de 10h à 12h et de 14h à 17h
- ▶ Samedi et dimanche de 14h à 17h.

Le reste de l'année :

- ▶ Mercredi, jeudi et vendredi de 14h à 17h.

* Des vacances de printemps aux vacances de la Toussaint (zone B)

