

PORTRAIT DE COMMUNE

RENTY

COMMUNAUTÉ D'AGGLOMÉRATION DU PAYS DE SAINT-OMER



INFORMATIONS GÉNÉRALES

Maire
**Jean-Marc
FINDINIER**
en 2025

Nombre d'habitants
589
en 2022

Superficie
15,72 km²

Densité de population
37 habitants / km²
en 2022

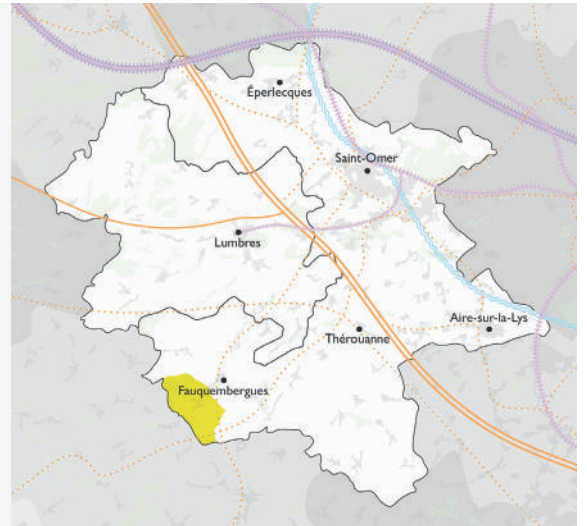

— Ligne à grande vitesse — Voie ferrée — Canal
— Autoroute A26 — Routes Nationales — Routes Departementales

VUE AÉRIENNE



Sources : INSEE, RP 2022. Crédit photo : © Carl Peterloff 2021

OCCUPATION DE L'ESPACE

SUPERFICIE TOTALE
1 572 hectares (ha)

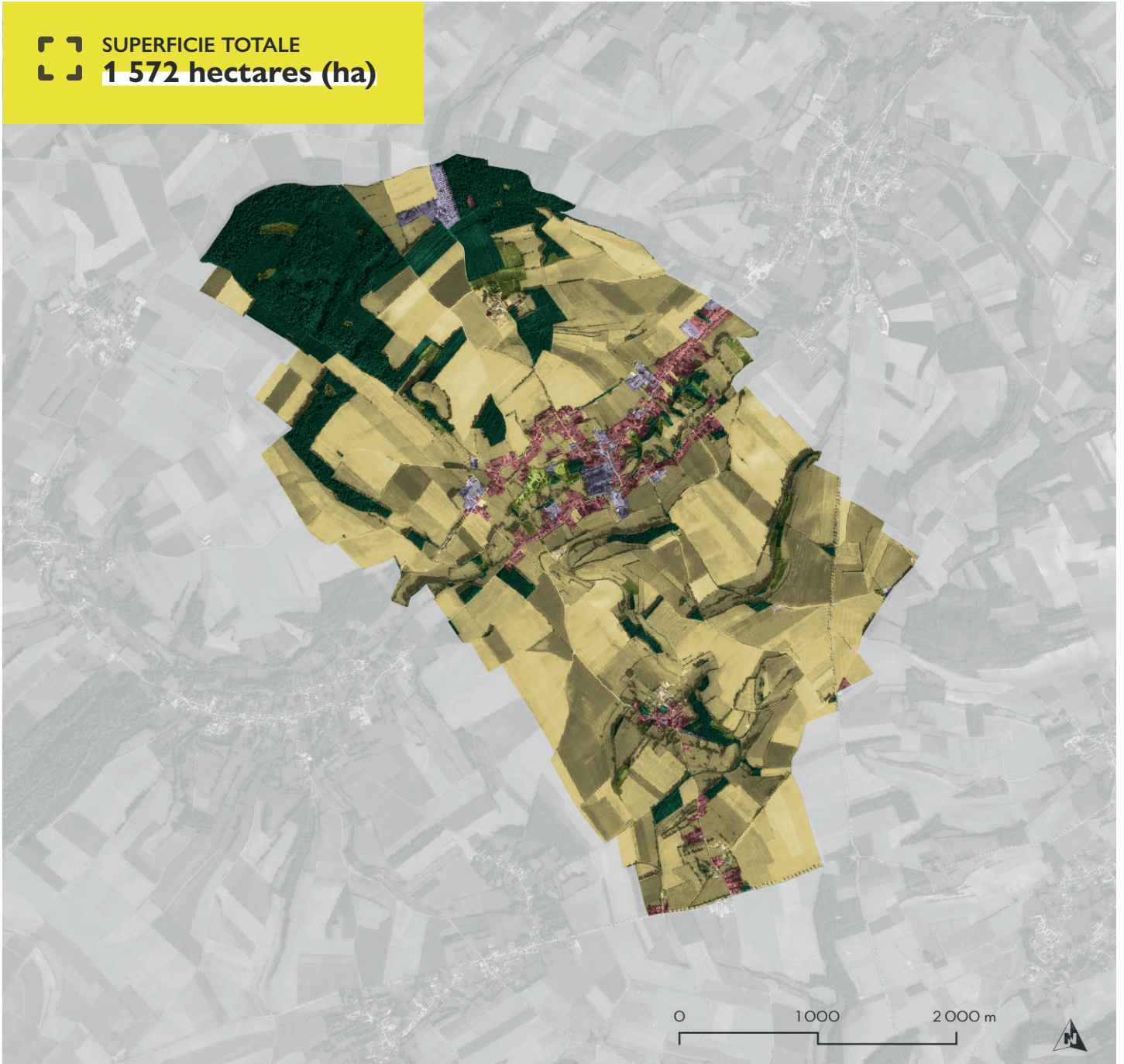

ESPACES NATURELS, AGRICOLES ET FORESTIERS (NAF)

FORESTIERS
289,1 ha soit 18,4%

AGRIcoles
1 136,4 ha soit 72,3%

NATURELS
39,6 ha soit 2,5%
dont surface en eau : **4,2 ha**

ESPACES URBANISÉS

HABITAT
59,8 ha soit 3,8%
soit 10 habitants/hectares

ACTIVITÉS
27,7 ha soit 1,8%
y compris carrières, mines, décharges
et chantiers

INFRASTRUCTURE
19,0 ha soit 1,2%

URBANISÉ AUTRE
0,4 ha soit 0,0%

Source : Occupation du sol à deux dimensions (OCS2D) - Région Hauts-de-France - 2021

POPULATION

Évolution de la population :
 **-57 habitants**
 entre 2016 et 2022

Solde naturel :
 **+14 habitants**
 entre 2016 et 2022
 38 naissances
 24 décès

Solde migratoire apparent :
 nombre d'arrivées moins les départs
-71 habitants
 entre 2016 et 2022

Évolution de la population entre 1990 et 2022 :
 **+126 habitants**

Période durant laquelle la commune a compté le plus d'habitants :
 **Avant 1931**

Scolarisation des -18 ans :
 **123 personnes**
 en 2022

COMPOSITION DES MÉNAGES

 **240 ménages**
 **-22**
 entre 2016 et 2022

dont :

Couples avec enfant(s) :
68
 en 2022

Couples sans enfant :
84
 en 2022

Personnes seules :
64
 en 2022

Familles monoparentales :
25
 en 2022

STRUCTURE PAR ÂGE

en 2022



Moins de 15 ans :
116 (20%)

de 15 à 29 ans :
83 (14%)

de 30 à 44 ans :
96 (16%)

de 45 à 59 ans :
139 (24%)

de 60 à 74 ans :
104 (18%)

75 ans et plus :
50 (9%)

HABITAT

PARC DE LOGEMENTS

 **284 logements**
 en 2022

 **-15**
 entre 2016 et 2022

 **0 appartement(s)**
 en 2022
 soit **0%**

 **281 maisons**
 en 2022
 soit **99%**

 **93 logements construits**
 avant 1970
 soit **33%**

STATUT D'OCCUPATION ET TYPOLOGIE DE LOGEMENTS

 **22%** de locataires
77% de propriétaires
 en 2022

 **72%** de T5 ou plus
 en 2022

 **7%** de logements vacants
 en 2022

 **1** logement(s) locatif(s) social(aux)
 en 2023

 **110 m²** taille médiane des logements
 en 2023

MOBILITÉS



Nombre de véhicules particuliers :
686
dont **3%** de véhicules électriques
en 2024



19 km
depuis le centre de la commune jusqu'à la gare la plus proche



Taux de motorisation des ménages
95%
en 2022



Première destination professionnelle hors Pays de Saint-Omer :
Communauté de communes du Haut Pays du Montreuillois
en 2022



14%
des actifs habitent et travaillent dans la commune
en 2022

PART DES MOYENS DE TRANSPORT POUR SE RENDRE AU TRAVAIL

en 2022



Pas de déplacement :
6,7%

Marche à pied (ou rollers, patinette) :
1,5%

Vélo (y compris à assistance électrique) :
0%

Deux-roues motorisé :
0,4%

Voiture, camion ou fourgonnette :
88,1%

Transports en commun :
3,3%

ÉCONOMIE

TISSU ÉCONOMIQUE



16
établissements employeurs
en 2023
+3 depuis 2017



2
local(aux) commercial(aux)
dont **1** vacant(s)
en 2025



14
exploitation(s) agricole(s) sur la commune
en 2020
+1 depuis 2010

IMMOBILIER



8
logements autorisés à la construction
entre 2016 et 2023
dont **8** logements individuels



26
mutations immobilières
entre 2021 et 2023



Prix médian d'une maison par m² :
1 097 €
sur la période 2021 et 2023

POPULATION ACTIVE



62 emplois
en 2022
-3 depuis 2016



7,7%
de taux de chômage dans la zone d'emploi de Saint-Omer
en 2024



Taux d'activité des hommes
76%
en 2022



Taux d'activité des femmes
77%
en 2022



35 demandeurs d'emploi
inscrits à France Travail (cat. A,B,C)
au 4^{ème} trimestre 2024

ÉQUIPEMENTS



1 établissement(s) scolaire(s)
dont **1** établissement(s) du
1^{er} degré
en 2023



1,7
équipement(s) sportif(s)
pour 1 000 habitants
en 2023



0
équipement(s) socio-culturel(s)
pour 10 000 habitants
en 2023



Temps d'accès moyen à la
Maison France Services la plus
proche en voiture :
- de 5 minutes
en 2024



Part des locaux
raccordables à la fibre
optique
99,7%
en 2024

PATRIMOINE



0 bâtiment(s) protégé(s) au titre des Monuments
Historiques

57 éléments relevés à l'inventaire du patrimoine

1 site(s) inscrit(s) ou classé(s)

Présence d'un PLU(i) intégrant des préconisations
patrimoniales

SOCIAL & SANTÉ



40
associations pour
1000 habitants
en 2024



Part de ménages fiscaux
non imposables
59,3%
en 2025



Part de patients de 17 ans et
plus sans médecin traitant :
5,1%
en 2024



5
allocataires du RSA
en 2023



Revenu médian :
21 750 €
en 2021



Temps d'accès théorique au médecin
généraliste le plus proche en voiture
entre 5 et 10 minutes
en 2023

ÉNERGIE



Consommation d'énergie

2,6 GWh

en 2024

▬ **+5,3 %**

entre 2023 et 2024



1,5 GWh

de production d'énergies
renouvelables

en 2024



57%

de part des énergies
renouvelables dans la
consommation d'énergie

en 2024



10,5 hectare(s)

de surface de toiture

en 2024



5,3 GWh/an

de potentiel de production
photovoltaïque

en 2024



78 450 m³

de volume annuel de
précipitations sur les toitures

en 2024

ENVIRONNEMENT



Espaces naturels, agricoles
ou forestiers consommés

10,1 hectare(s)

entre 2011 et 2021



Espaces à
dominante humide

69,9 hectare(s)

en 2022



Evolution des prairies

▬ **+37,1 hectare(s)**

entre 2014 et 2023



Part de la commune en
ZNIEFF de type 1*

7%

en 2024



0 hectare(s)
espace(s) naturel(s)
protégé(s)**

en 2024



Linéaire
de cours d'eau :

7,9 km

en 2024



Linéaire
de haies :

37,1 km

en 2024

RISQUES



60,4 hectare(s)
concerné(s) par un plan
de prévention du risque
d'inondation (PPRI)

en 2024



41

bâtiment(s) situé(s) au sein
d'un plan de prévention du
risque inondation (PPRI)

en 2024



194
bâtiment(s) en aléa fort ou
moyen retrait/gonflement
des argiles

en 2024



13

arrêtés de catastrophe
naturelle publié(s) au Journal
officiel

entre 1982 et 2024

PRÉVISIONS 2050



Évolution des précipitations
hivernales :

+30%



Évolution des précipitations
estivales :

-14%



12
jours par an de vague
de chaleur en 2050



64
jours par an avec sol sec
l'été en 2050

* ZNIEFF de type 1 : Les zones naturelles d'intérêts écologiques, faunistiques et floristiques sont des secteurs de grand intérêt biologiques ou écologiques qui abritent des espèces animales ou végétales patrimoniales (dont certaines espèces protégées) bien identifiées.

** Espaces naturels protégés : Arrêtés Préfectoraux de Protection Biotope, Réserves naturelles régionales et nationales, Natura 2000 et Réserve biologique.

Sources : ENEDIS-GRDF, Cythelia Energy (cadastre solaire), OpenStreetMap (emplacements des parkings), IGN (données bâtiments), MétéoFrance, Statistiques établies sur la période 2007-2020 / Agence, DGI Cadastre, AEAP SDAGE, ASP/IGN RPG, MNHN-INPN, IGN BD Topo, IGN BD Haie, DDTM62, DGI Cadastre, DGI Cadastre / Georisques-BRGM, Base Gaspar, MétéoFrance - Climadiag/Valeur haute 2050 précipitations hivernales, valeur basse 2050 précipitations estivales.

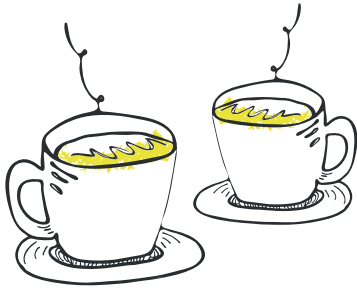

Association de loi 1901, L'Agence se tient à l'écoute des élus, des techniciens et des partenaires pour tous leurs projets. Seule agence d'urbanisme de France à intégrer un Pays d'art et d'histoire, elle dispose d'un Centre d'interprétation de l'architecture et du patrimoine qui se décline sur deux sites. Ceux-ci invitent les visiteurs à découvrir les richesses patrimoniales, architecturales et paysagères et les sensibilisent aux évolutions de leur cadre de vie.

On se (re)trouve :



L'Agence du Pays de Saint-Omer
Centre Administratif
Saint-Louis
Rue Saint-Sépulcre
62500 Saint-Omer
03.21.38.01.62
accueil@aud-stomer.fr

Les collaborateurs vous accueillent toute l'année du lundi au vendredi de 9h à 12h et de 14h à 17h.



Maison de l'Archéologie
6 place de la Morinie
62129 Théroüanne
06.43.85.15.47
maisons-pah@aud-stomer.fr
archeologie.aud-stomer.fr

En haute saison* :

- ▶ Mercredi, jeudi et vendredi de 10h à 12h et de 14h à 17h
- ▶ Samedi et dimanche de 14h à 17h.

Le reste de l'année :

- ▶ Mercredi, jeudi et vendredi de 14h à 17h.



Maison du Patrimoine
7 enclos Notre-Dame
62500 Saint-Omer
06.43.85.15.47
maisons-pah@aud-stomer.fr
patrimoine.aud-stomer.fr

En haute saison* :

- ▶ Mercredi, jeudi et vendredi de 10h à 12h et de 14h à 17h
- ▶ Samedi et dimanche de 14h à 17h.

Le reste de l'année :

- ▶ Mercredi, jeudi et vendredi de 14h à 17h.

* Des vacances de printemps aux vacances de la Toussaint (zone B)

